Riihi polka

av Väinö Kumpalainen, Finland
Andrastämma av Stefan Lindén

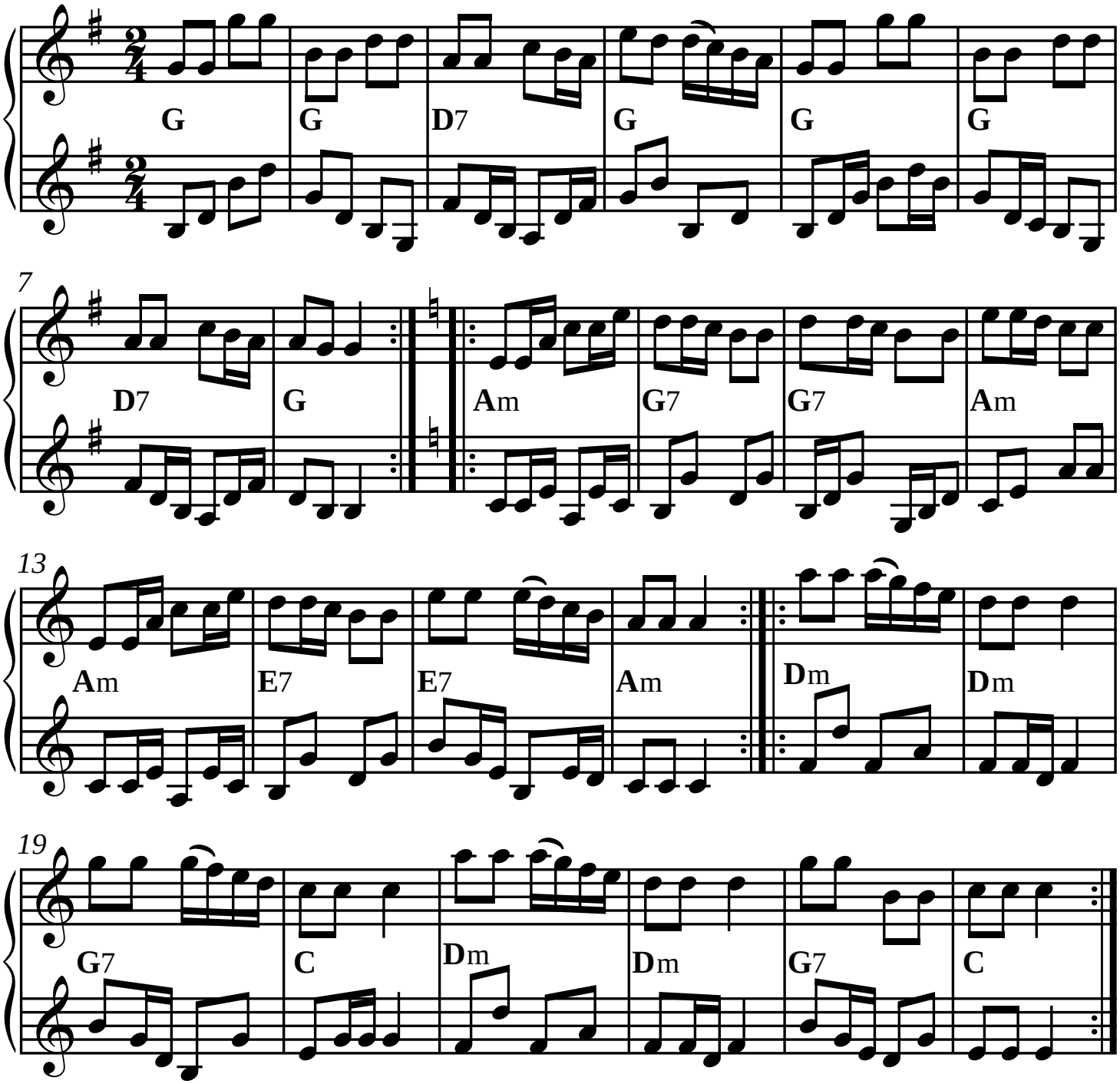

SEL02797-2st NSG202 Utskrivet av Stefan Lindén 181017